

Camp Columbia revealed:

celebrating and preserving the Dutch WWII headquarters in Brisbane,
Australia.

Funded by

- Shared Cultural Heritage programme, Embassy of the Kingdom of the Netherlands (Canberra)
- In-kind funding from
 - School of Social Science, University of Queensland
 - Museum Bronbeek (Netherlands Ministry of Defence Museum of the Royal Netherlands East Indies Army/Koninklijk Nederlands Indisch Leger - KNIL), Arnhem

Research team

- UQ

- Me
- Associate Professor Jon Prangnell
- Dr Kelsey Lowe
- Ms Ruby Todorovski
- Mr Paul Budde (community volunteer)

- Netherlands

- Mr Bas Kreuger, Kreuger in Kultuur
- Mr Pauljac Verhoeven, Head, Museum Bronbeek



Project background

- The objective is to make this important but now obscure historical site better known to the public, primarily in Australia but also in the Netherlands and Indonesia, and to provide information to support the site's sustainable preservation over the long term.
- The project aims to do this by expanding upon what is currently known from documentary research through a combination of
 - archival work in both Dutch and Australian archives (National Archives of Australia and het Nationaal Archief/Nederlands Instituut voor Militaire Historie), as well as other collections (e.g. Institute for War, Holocaust and Genocide Studies (NIOD); Rijksmuseum; Museum Bronbeek; National Military Museum; KITLV/Leiden University; Arsip Nasional, Jakarta).
 - oral history with Australian (including Dutch migrants) and Dutch/NEI people in the Netherlands who know about the site and in some cases lived and worked there during the final stages of the war, and
 - archaeological work on the site.

We're particularly interested in the presence and role(s) of Indonesians in the camp Columbia story



- First we had to definitively locate the site, with no Dutch maps or other information then known to us.
- Contrary to available public information, the camp was located in the US 6th Army HQ, not across the highway from the Wacol railway station.
- Unfortunately the HQ area is now almost entirely under Queensland prison facilities

US 6th Army base

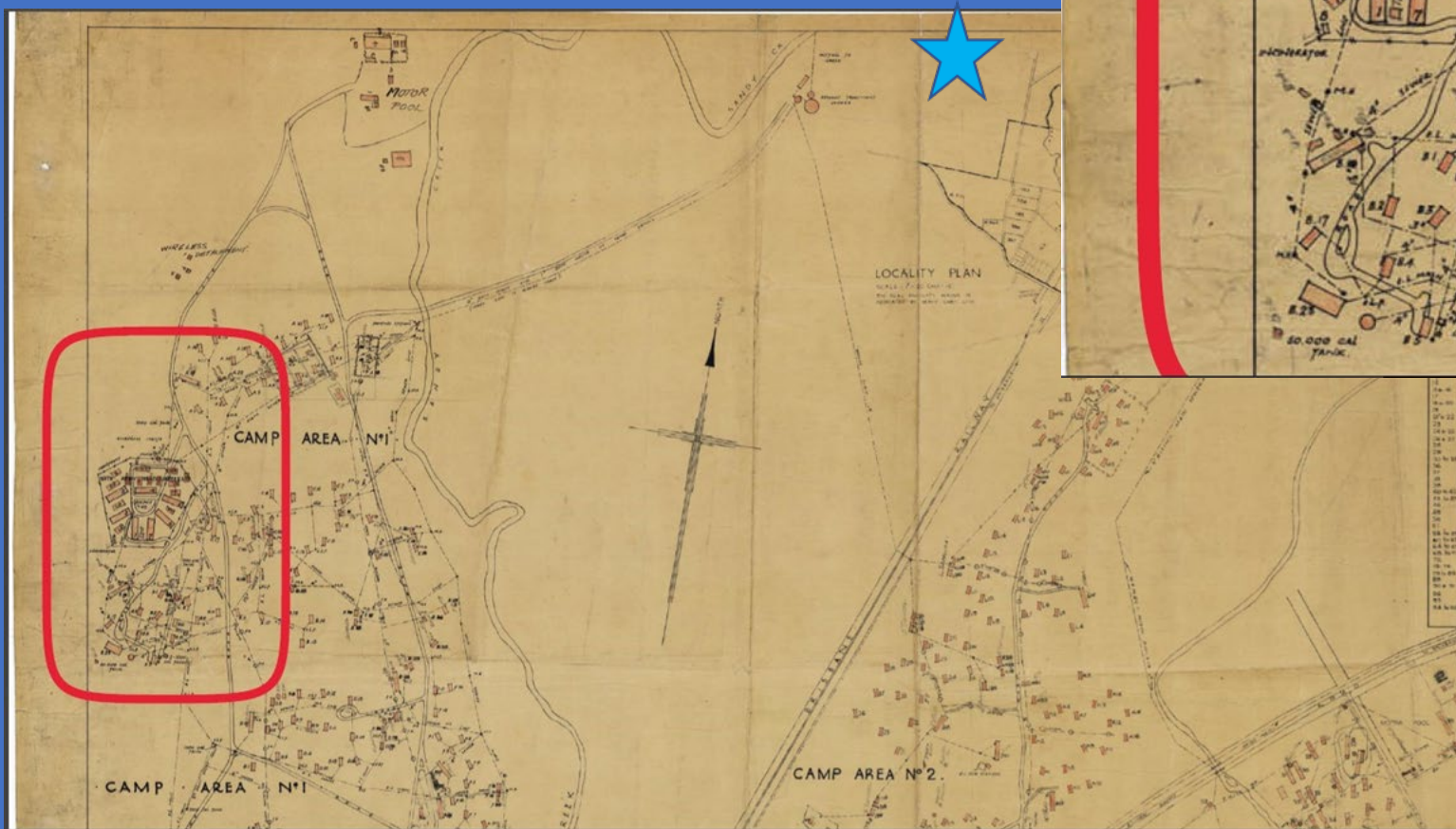
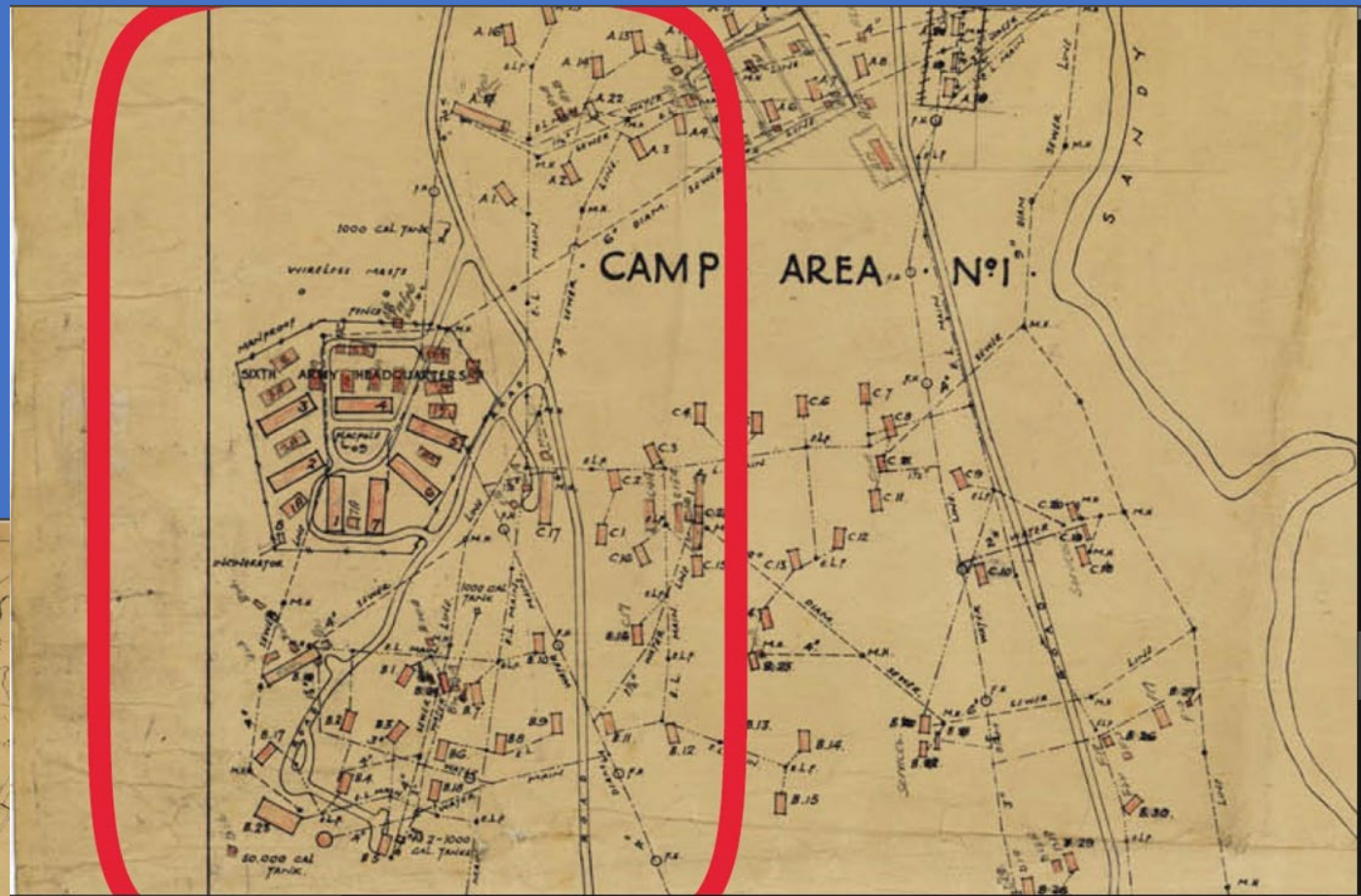

On modern maps

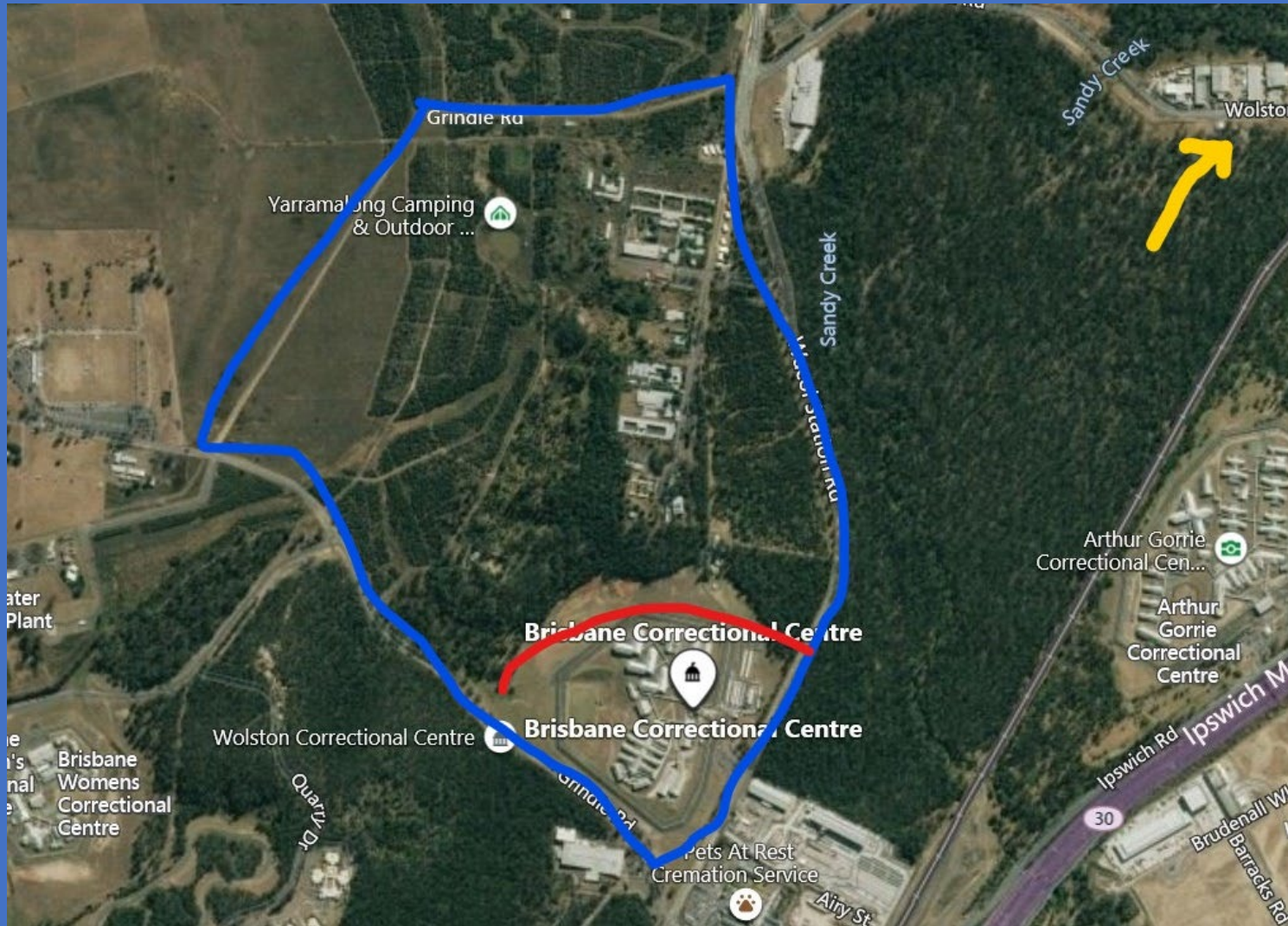

Then...

- Covid dramatically decreased the project's effectiveness here and in the Netherlands. Little/no access to
 - archives and museums
 - community members
 - prison area
- Archaeological prospects greatly reduced by prison regulations and infrastructure development – no digging near prison infrastructure.

But!! We now have an increasing amount of AU and NL archival material



april 1945
KONINKLIJK NEDERLANDSCH INDISCH LEGER.
Hoofdkwartier.
CENTRALE STAF.
MELBOURNE, 30 Augustus 1945.
BESCHRIJVING NR. 659/MSS-I-II.

Zijn met ingang van heden opgericht de
onderdelen van het K. N. I. L., behoorende tot
strijdkrachten.

Te CASINO:

3e Cie Infanterie, Odt. Kapt. P.
4e Cie Infanterie, Odt. Kapt. A.
5e Cie Infanterie, Odt. nader

Te DARLBY CAMP:

6e Cie Infanterie, Odt. Kapt. M.C.

Te TARAKAN:

6e Cie Infanterie (M.P.), Odt. Kapt. A.J.
7e Cie Infanterie, Odt. Kapt. P. K.
8e Cie Infanterie, Odt. Rijksoverste

Te BALIK PAPAN.

9e Cie Infanterie, Odt. Kapt. Th.W.
10e Cie Infanterie, Odt. Kapt. F. K.
11e Cie Infanterie, Odt. Kapt. W. K.

Heemden den Legere
De Chef van den Oe

1945

Alle Militaire Gezondheidsbonden.

N.L.W. VAN STRA
CHIRURG-ALFON

Het dagblad : uitgave van de Nederlandsche Dagbladpers te Batavia

04-12-1945 (3)

De evacuatie naar Australië Resultaten van een Oriëntatiereis

het departement van overzeesche gebiedsdeelen, zoodra deze post vrijkomt.
Men weet dat de tegenwoordige functionaris, Jhr. Six, in een onderzoek betrokken is of wordt terzake van zijn houding gedurende de bezetting van Nederland.

SJAHRIJ BETUIGT LEEDWEZEN

Aneta verneemt, dat Soetan Sjahrij Maandag namens de bevolking van Indonesië leedwezen heeft betuigd aan den geallieerden opperbevelhebber, luitenant-generaal sir Philip Christison, voor het gebeurde te Djakoen, Bekasi en Ambarawa, hetwelk een gevolg is geweest van misverstanden tusschen de Geallieerde bezettingstroepen en de bevolking.

VOORRADEN VOOR INDONESIË

Radio-Medez, dat transactie, Pacific-gebied, tusschen de Australische, landse

De Netherlands Indies Welfare Organisation for Evacuees (de Niwoe) heeft een brochure uitgegeven, waarin inlichtingen voor evacuees in Australië. Bovendien zijn Dr. Bonne, hoofd van den D. V. G. en Mej. Mr. M. van Lonkhuijzen, ex-geïnterneerde, uit Australië teruggekeerd, waar zij in opdracht van de Rapwi een langdurige oriëntatiereis maakten. Zij hebben zich door persoonlijke verkenningen volledig op de hoogte gesteld van alle mogelijkheden.

Voorop staat, dat tegen alle onware geruchten in, de houding der Australische

Australië, dat tevens een beeld geeft van de reeds bestaande kampen. Perth 600 evacuees; Melbourne en Sydney elk 400; Adelaide 100.

De maandelijksche uitbreidingen zijn voor Australië per 1 Nov. op 500 gesteld. Het Columbia-camp is in de calculatie niet opgenomen, als zijnde een doorgangskamp.

Men verwacht, dat per 1 Maart 1000 herstelde evacuees teruggezonden kunnen worden, zoodat met een rouleering van 1000 per maand, per ultimo Juni een totaal van 4000 evacuees bereikt zal zijn. Voorloepig loopt het evacuatieplan niet verder dan 8

tenbezittingen worden vaak evacuees gezonden op medische indicatie, waarvan bij onderzoek in Brisbane blijkt, dat er medisch gezien geen urgentie aanwezig was.

Voorz. hebben Dr. Bonne en Dr. Van Tricht, in overleg met den heer Van Holst Pellekaan, een uitgebreid plan opgesteld voor de medische verzorging der evacuees, waarin ook Rode Kruis units een plaats kregen. In Sydney en Camp Columbia zijn Nederlandsche hospitalen opgericht. Andere zijn in voorbereiding, zoodat de evacuees in Nederlandsche omgeving opgenomen kunnen worden.

In Perth, Melbourne, Sydney en Columbia Camp zijn 2 Hollandse tandartsen gevestigd met een volledige outfit. In Melbourne is bovendien een rijende dental unit aanwezig, waarmee de tandartsen de ver-



And more!

- We have undertaken a test ground-penetrating radar survey, which demonstrated it may be a useful technique to apply where we can
- The undeveloped area east of the prison academy is potentially accessible, and
- There is a small remaining area of the camp here in the Pooh Corner nature reserve that has some promise for a memorial and heritage walk with interpretation signage

