



JANUARY, 1973

Mevrouw, Mijnheer,  
Uw  
'CLUB POST'



# Tom Ugly's Inn

NOT AS "UGLY" AS IT SOUNDS, INTEGENDEEL,

HET GEZELLIG INGERICHTE RESTAURANT,

- waar Uw diner bereid wordt door Willem de Vries, die tijdens de oorlog al op de "Oranje" kookte;
- waar elke avond, behalve op Zondag, pianomuziek is of de band speelt,
- waar Uw wijnen geschonken worden door Rick Aalhuizen en
- waar Mia Aalhuizen Uw gastvrouw is op 't weekeinde.

Elke dag open voor lunch en diner.

61 Princes Highway,  
Sylvania. N.S.W.  
Telefoon: 522-7521

---

THE NETHERLANDS SOCIETY IN THE SUTHERLAND SHIRE  
DE NEDERLANDSE VERENIGING IN DE SUTHERLAND SHIRE

---

Opgericht Augustus 1953

Lid van de Federatie van Nederlandse Verenigingen.

Voorzitter:

F. Bangert,  
68 Eton Street,  
Sutherland N.S.W.2232

Secretaresse:

Mevrouw J. Hoeve,  
101 Fairview Ave.  
Engadine N.S.W.2233  
Tel: 520-8036  
P.O. Box 124  
ENGADINE N.S.W.2233

Penningmeester:

J. Logeman  
33 Boundary Street  
Heathcote N.S.W. 2233  
Tel: 520 8712

Het verenigingsjaar loopt van 1 Juli t/m 30 Juni. Contributie bedraagt voor een echtpaar \$5.00 en voor een alleenstaand persoon \$3.00 per jaar. Aspirantleden \$0.50 per jaar.

Betalingen aan: THE NETHERLANDS SOCIETY IN THE SUTHERLAND SHIRE,  
P.O. Box 124, ENGADINE N.S.W. 2233

---

DE CLUB POST.

Orgaan van onze vereniging.

Verschijnt 12 keer per jaar.

Onder redactie van J. Logeman, 33 Boundary Street, Heathcote N.S.W.2233  
Tel. 520-8712

Losse nummers 15 cents.



# Lach nog eens met oude bekenden

## Loop nog eens door die straten

Zoek het nog eens op. Het is er nog allemaal. De straten, grachten en pleinen. En niet te vergeten—uw oude bekenden. De mensen die u achterliet. Ga er nog eens langs. Praat nog eens met ze.

Maar wacht niet te lang. Ook in uw geboorteland verandert veel. En u wilt Holland toch aan uw kinderen tonen zoals u het kent?

't Is zo gemakkelijk. KLM vliegt u er nu voor minder dan \$700 heen. Bel ons of uw reisbureau, op en vraag alles over de nieuwe economy class retourtarieven.

En vanaf het moment dat u aan boord stapt, voelt u zich in Holland.

Fly the difference

  
**KLM**  
ROYAL DUTCH AIRLINES

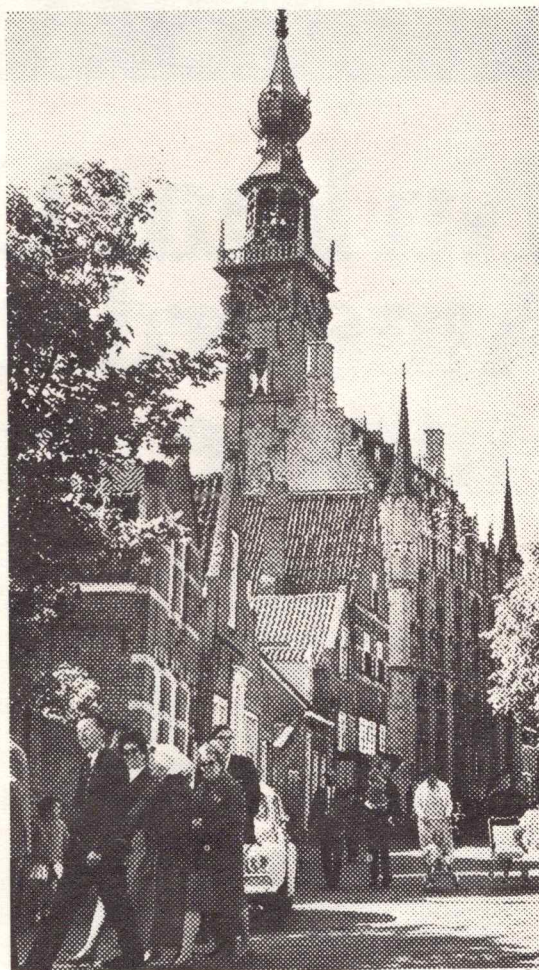

KL1089 DC





# Nu kunt U naar Amsterdam met de mooie grote 747 B

U kunt nu naar Amsterdam vliegen in de rustige, prachtige 747B—de voor Qantas verbeterde 747. Dit is het vliegtuig met films en stereo\*, met de brede gangpaden en de ruime zitplaatsen. Alleen Qantas biedt U op weg naar Amsterdam de heerlijke 747B ervaring. Qantas of Uw Qantas Reisagent—de man met de grote rode Q op zijn raam—kan U aan boord krijgen.



**Nieuwe lage tarieven:** Het kost U net \$419\*\* om enkele reis van Sydney of Melbourne naar Amsterdam te vliegen zonder enige beperking wat duur van verblijf betreft. Of maar \$697.90\*\* heen en terug wanneer U tussen 45 dagen en 6 maanden wegblijft.

**QANTAS**  
*Wij maken het allemaal mogelijk*

\* IATA bepalingen verplichten ons \$2.50 in Amerikaanse dollars te vragen voor het gebruik van koptelefoons.

\*\* Dienst begint op 30 Oktober, afhankelijk van goedkeuring overheid.



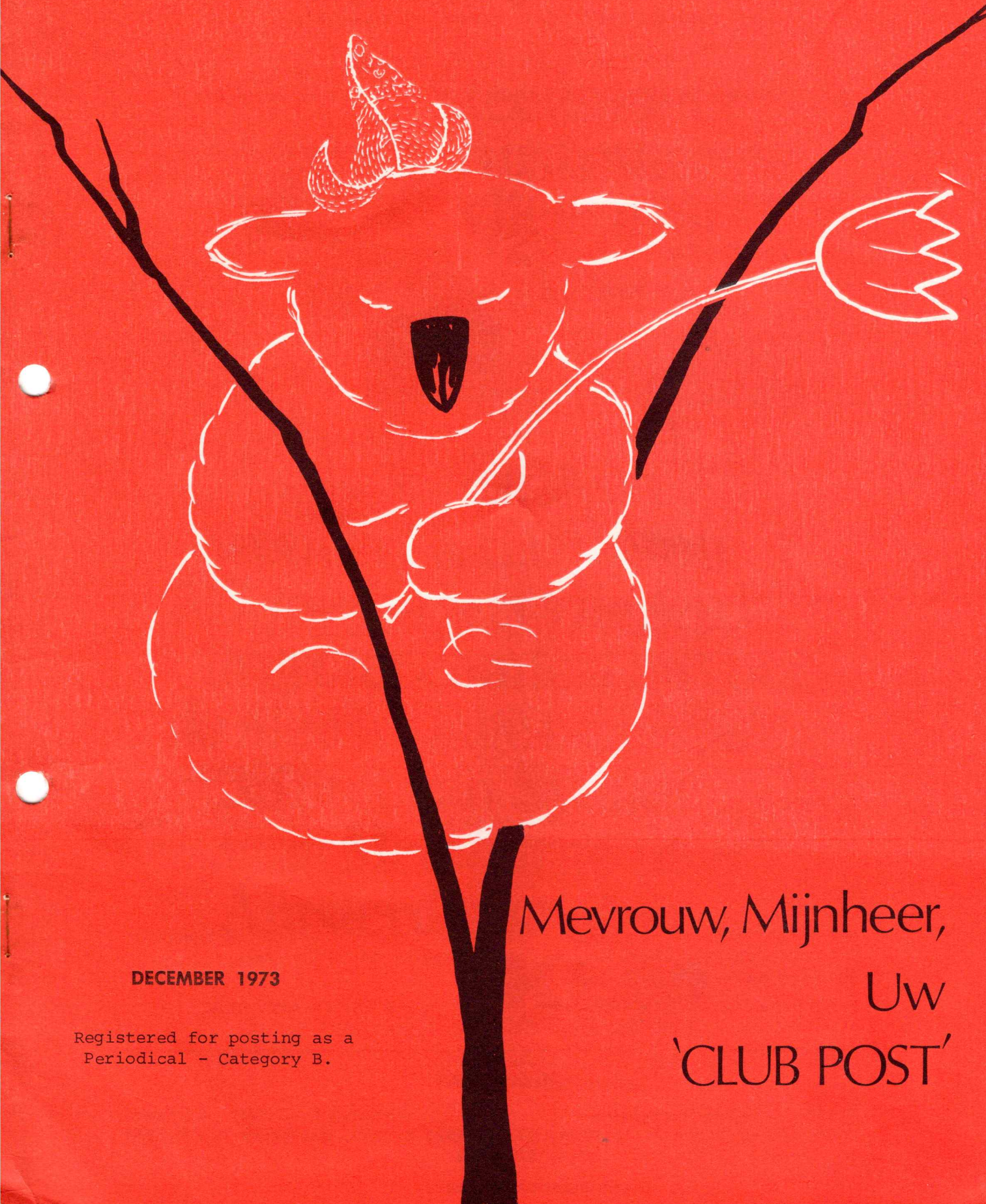

DECEMBER 1973

Registered for posting as a  
Periodical - Category B.

Mevrouw, Mijnheer,

Uw

'CLUB POST'



# Tom Ugly's Inn

NOT AS "UGLY" AS IT SOUNDS, INTEGENDEEL,

HET GEZELLIG INGERICHTE RESTAURANT,

- waar Uw diner bereid wordt door Willem de Vries, die tijdens de oorlog al op de "Oranje" kookte;
- waar elke avond, behalve op Zondag, pianomuziek is of de band speelt,
- waar Uw wijnen geschonken worden door Rick Aalhuizen en
- waar Mia Aalhuizen Uw gastvrouw is op 't weekeinde.

Elke dag open voor lunch en diner.

61 Princes Highway,  
Sylvania. N.S.W.  
Telefoon: 522-7521

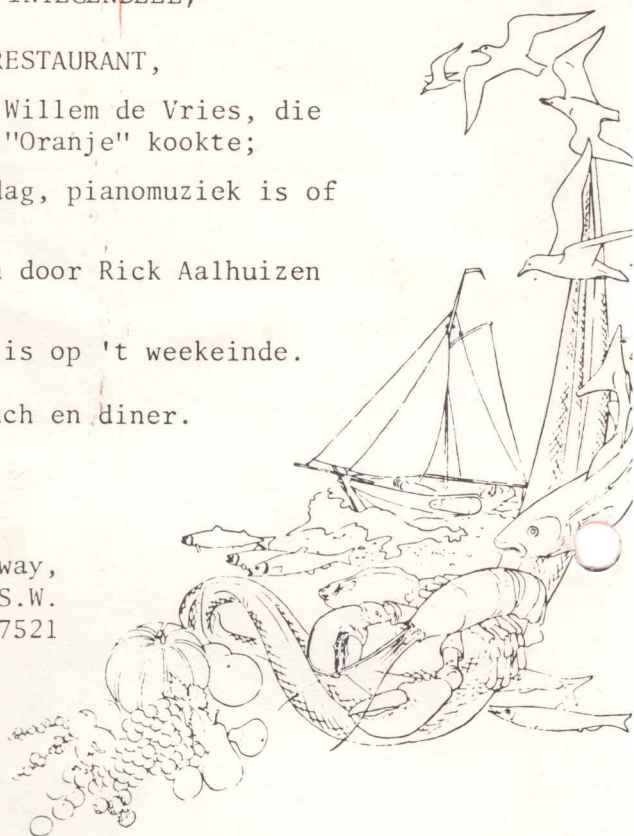

---

## THE NETHERLANDS SOCIETY IN THE SUTHERLAND SHIRE DE NEDERLANDSE VERENIGING IN DE SUTHERLAND SHIRE

---

Opgericht Augustus 1953

Lid van de Federatie van Nederlandse Verenigenen.

Voorzitter:

F. Bangert,  
68 Eton Street,  
Sutherland N.S.W.2232

Secretaresse:

Mevrouw J. Hoeve,  
101 Fairview Ave.  
Engadine N.S.W.2233  
Tel: 520-8036  
P.O. Box 124  
ENGADINE N.S.W.2233

Penningmeester:

J. Logeman  
33 Boundary Street  
Heathcote N.S.W. 2233  
Tel: 520 8712

Het verenigingsjaar loopt van 1 Juli t/m 30 Juni. Contributie bedraagt voor een echtpaar \$6.00 en voor een vrijgezel \$4.00 per jaar. Aspirantleden \$0.50 per jaar.

Betalingen aan: THE NETHERLANDS SOCIETY IN THE SUTHERLAND SHIRE,  
P.O. Box 124, ENGADINE N.S.W. 2233

---

### DE CLUB POST.

Orgaan van onze vereniging.

Verschijnt 12 keer per jaar.

Onder redactie van J. Logeman, 33 Boundary Street, Heathcote N.S.W.2233  
Tel. 520-8712

Losse nummers 15 cents.



**Steeds meer  
Australiërs  
vliegen nu  
"Dutch"**

**En geen  
wonder! KLM's grote  
747 jumbo jets vliegen U  
in groter comfort en voor  
de nieuwe lage tarieven\*  
direct van Sydney  
en Melbourne naar  
Amsterdam.**



\*\$697.90 retour. \$419.00 enkele reis  
Elke woensdag en vrijdag

KL 1109.DCJ



# Our big, beautiful 747 B Jets



## fly twice a week to Amsterdam at new low fares.

# \$697.90 return

The comfort is your first delightful surprise. The Qantas 747B has wider aisles, roomy seats, movies, stereo\*. Everything to help you relax in luxury. And the fares are the most pleasant surprise of all. Only \$697.90 return

from Sydney. Or \$419 one way. 747B flights depart each Wednesday and Sunday. See Qantas or your Qantas Travel Agent—the one with the big red “Q” in the window.



# **QANTAS**

*Making it all possible*

\*IATA regulations require us to charge \$US2.50 for use of headphones.

QANTAS. Qantas House, 70 Hunter Street, Sydney 2000, 'phone 2-0369; Canberra, 48-1411; Melbourne, 63-0151; Brisbane, 31-2141; Townsville, 71-6901; Adelaide, 51-7855; Perth, 22-0361; Hobart, 34-5233 (A.H. 29-6639); Darwin, 89-4291.

LBI. 1890





# 'Richmond 72'

FITS 53' BLOCK

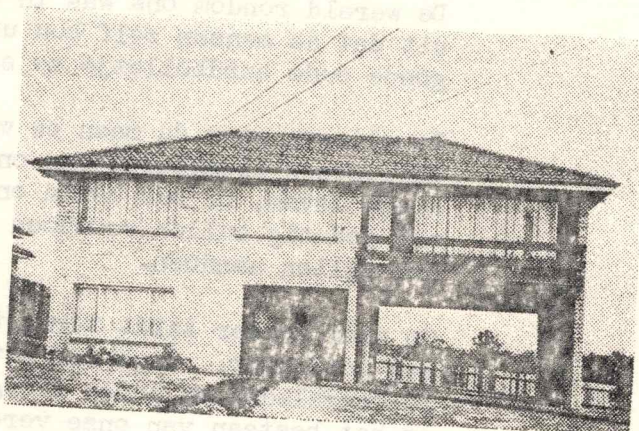
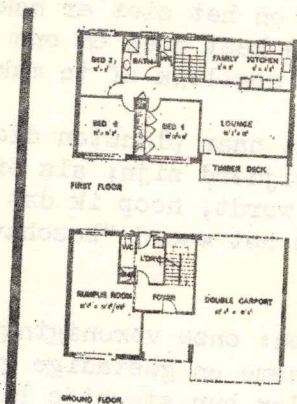

MAP P F15 (3 homes)

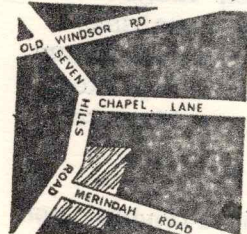

BAULKHAM HILLS

**SHOW HOME HOURS**  
 Sat, Sun, Holidays 10-5  
 Tue, Wed, Thurs 12-5  
 Phone 624 2520 (Baulkham Hills)

871 5870 (Carlingford)  
 520 6401 (Engadine)  
 Greg. Ref.

MAP Q E13 (2 homes)

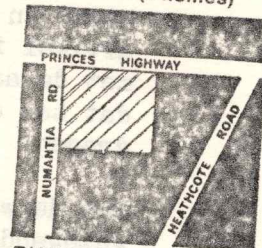

ENGADINE

# K.V.E. Homes

★ ★

**SALES OFFICES AT: -**  
 93 Warren Road, Smithfield  
 Phone 632 5800  
 A/Hours (Sales only) 622 5986  
 72 4471  
 871 4875

**AND**  
 535 Princes Highway, Kirrawee  
 Phone 521 6011  
 A/Hours (Sales only) 668 9577

★ ★ ★

\*\* A DIVISION OF K.V.E. INDUSTRIES LTD.



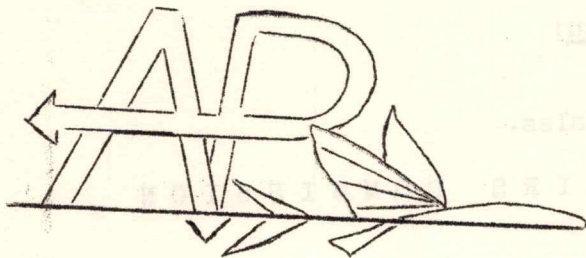

VOOR SLECHTS \$ 697.90 VLIEGT U  
HEEN EN TERUG NAAR AMSTERDAM.

Eindelijk een prijs die binnen uw  
bereik ligt. Laat deze kans niet  
voorbij gaan. Nu heeft u de gele-  
genheid om Familie en Kennissen  
weer eens te zien.

Voor volledige inlichtingen belt u:

HERMAN LOOS.

die reeds geruime tijd de passages in verband met de groepsreizen  
van de club heeft behandeld.

HET NUMMER: 25.7986

NA KANTOORTIJD: 772.1341

HET REISBUREAU:

# ATLANTIC & PACIFIC Travel International

2e Verdieping "CENTURY HOUSE" 70 PITT STREET, SYDNEY N.S.W. 2000  
(nabij Hunter Str.)

VOOR AL UW REIZEN, VLIEGTUIG OF SCHIP.

Lid van de:

"INTERNATIONAL AIR TRANSPORT ASSOCIATION"

en de

"AUSTRALIAN FEDERATION OF TRAVEL AGENTS"



**BOB MICOŁA**

**REAL ESTATE**

12 LAYCOCK AVENUE

(near station, opp. park.)

CRONULLA.

PHONE 523-6322 (2 Lines)

After hours 524-5081

The "DUTCH" Real Estate Agent  
for the Sutherland Shire.

YEARS OF EXPERIENCE IN SELLING OF HOMES, HOME UNITS,  
LAND AND INVESTMENTS.

FINANCE ARRANGED

OPEN 7 DAYS PER WEEK.

**A. BOES**

**UPHOLSTERER**

\* NEW

\* REPAIR

\* RECOVER

\* ANTIQUE

\* MODERN

99 GERRALE STREET

CRONULLA

PHONE 523-4033



# DE BAROMETERSTAND



De stand per 1 december was : \$ 6.471,68  
donaties:

Paul Mulder	\$1.50	
Hr. en Mevr. W. Moss	\$5.-	
Hr. & Mevr. J. Westerhuis	\$-5.-	
Mevrouw A. Lanzing	\$-10.-	
Bijgeschreven interest	\$157.66	
Opbrengst poppen in Nationaal costuum	\$ 64.64	
Geleegde spaarbusjes	\$ 23.53	
Opbrengst raffle geor- ganiseerd door Tony en Yolanda Rietbergen	\$ 31.-	
Opbrengst "Boot" loterij	\$483.50	\$ 781.83

Stand per 1 januari en een goed begin! \$ 7.253.51 !  
=====

## CROQUETTEN

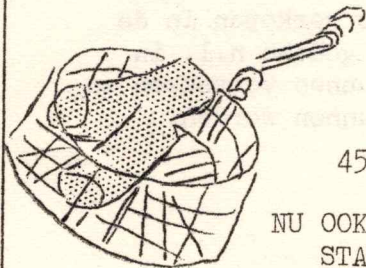

VAN

C O R M O O Y M A N

45 COMO ROAD, OYSTER BAY -- TEL: 528 - 7160

NU OOK VERKRIJGBAAR BIJ MEVROUW STARRENBURG  
STARR DELICATESSEN, 84 GYMEA BAY ROAD, GYMEA in het winkel  
centrum tegenover de Commonwealth Bank.

In dozen van 20 stuks kosten ze u thuisbezorgd en panklaar 10 cent per  
stuk. U kunt ze goed houden in de diepvries.

Ze zijn heerlijk en u heeft altijd een hartig hapje in huis als u  
onverwacht visite krijgt of als u uzelf wilt verwennen bij een boterham  
of een lekker hapje bij de T.V.

Hebt u ze nog niet geprobeerd? Waarom dan morgen niet eens ogebeeld?

Het nummer is :

# 528-7160



# TOURING EUROPE?

see more in a  
motor caravan  
from

# WILSONS



Touring in a Motor Caravan is the ideal way of seeing more of Europe's centres. No hotel booking problems—you just drive your own home wherever you please. Wilson's are Europe's biggest Motor Caravan Dealers and offer —

- Over 250 New & Used Vehicles to choose from
- A generous 'Buy-Back' plan
- Hire Facilities
- Insurance and Shipping Arranged

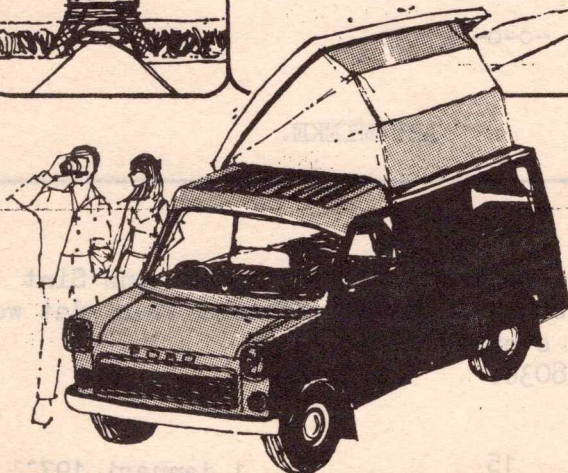
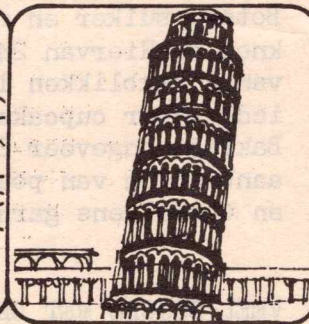
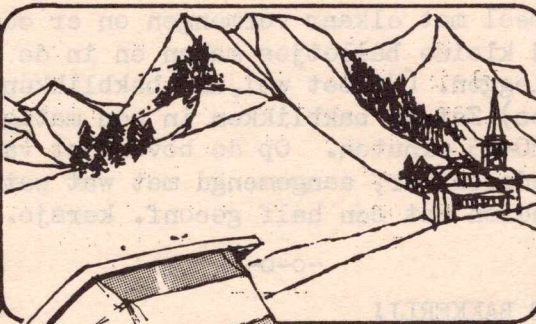

Telephone us on your arrival at 01-274 4011 or send for our "Book of Motor Caravans"

(\$2.00 incl. Postage)

**WILSONS**  
**Motor Caravan Centre,**

Acre Lane, London, S.W.2.  
England.



# PALADIN WORLD TRAVEL

754 PRINCES HIGHWAY

SUTHERLAND .

## SUTHERLAND ARCADE

TEL: 521 - 1487

A.H. 524 - 6752.

-----  
Geachte leden,

van de Nederlandse Vereniging in de Sutherland Shire.

Daar ons reisbureau in de Sutherland Shire is gevestigd, is het gemakkelijk voor u even binnen te lopen en uw reisplannen met ons te bespreken. Geheel vrijblijvend natuurlijk.

Of het om een retourbiljet Sydney-Amsterdam gaat, of om een bustochtje naar de Jenolan Caves, het is ons een plezier u van dienst te zijn.

Een retour per vliegtuig voor een familiebezoek aan Holland kost nu \$ 697.90.

Gaarne nemen wij de verzorging van uw reisdocumenten zoals het verzorgen van uw pas en eventueel re-entrypermit op ons.

Wij zijn gevestigd op de hoek van de Sutherland Arcade aan de Princes Highway, ongeveer tegenover het station, en in de Arcade zelf.

Miss Parker en ondergetekende zijn altijd aanwezig om uw plannen met u te bespreken.

Don Huxley.

(adv.)



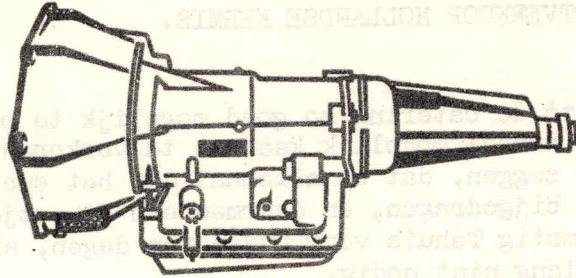

## Bob Mol Motors

- \* SPECIALISING IN ALL TYPES OF AUTOMATIC TRANSMISSIONS.
- \* TEST DRIVE, QUOTATIONS AND SMALL ADJUSTMENTS ARE FREE.
- \* 6/6 WARRANTY ON ALL WORK.
- \* ALL WORK CARRIED OUT BY M.I.A.M.E. MECHANICS.

- \* EXCHANGE AUTOMATIC GEARBOXES.
- \* WIJ SPREKEN HOLLANDS.

19 ERSKINE STREET (near drive-in theatre)

CARINGBAH

Phone 525-3079

COME AND INSPECT OUR LATEST ELECTRONIC TUNING EQUIPMENT

MAXIMUM AUTOMATIC TRANSMISSION  
EFFICIENCY DEPENDS UPON CORRECT  
ENGINE TUNING

Cut this out

PRESENT THIS VOUCHER  
AND YOU WILL RECEIVE  
10% DISCOUNT ON  
ALL WORK







**TODAY'S — HEALTHIEST — FOODS!**

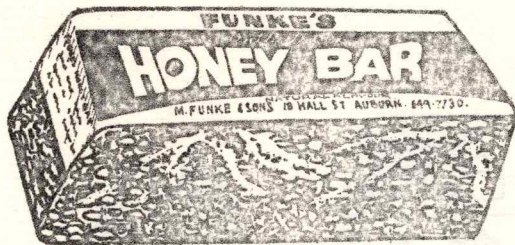

**Have you tried Funke's Rye Bread?**

Here is an ideal meal in itself which can be used in the place of breakfast foods and lunches because of its vitamin packed energy. Use it for your cut lunches or tea snacks.

**FUNKE'S HONEY BAR**

made from pure honey and rye flour . . . it's really delicious! Eat it by itself, buttered or as the centre of a sandwich . . . it keeps for weeks.

**ASK AT YOUR DELICATESSEN SHOP**

**M. FUNKE & SONS PTY. LTD.  
18 HALL STREET, AUBURN. Ph. 649-7730.**

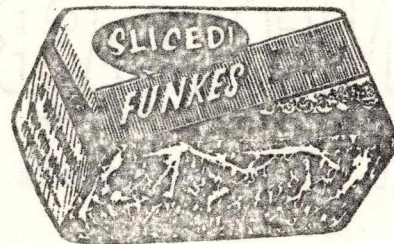

# DE BAROMETERSTAND

De barometerstand per 1 november was \$ 12.649.06



Gedoneerd door deelnemers  
aan Tuross weekend 9.00

Rotary Club, Cronulla 25.00

Stand per 1 december \$ 12.683.06  
=====



# Linda Lou

## FASHIONS

'THE HOME OF THE BETTER GARMENT'

shop 18 MIRANDA FAIR

----- M I R A N D A

76 CRONULLA STR.

----- C R O N U L L A

5 HAY AVENUE.

----- C A R I N G B A H

10%

KORTING OP AL ONZE ARTIKELEN

VOOR DE LEZERS VAN DIT BLAD

OP VERTOON VAN COUPON.

LINDA LOU FASHIONS  
10% DISCOUNT  
COUPON