

Abel Tasman Village geopend

door Wabe Roskam

CHESTER HILL NSW - Het weerbeeld was zaterdag 26 maart een goede vergelijking met het bouwen van een Nederlands bejaardendorp. Regelmatig bewolkt met een zonnetje tussendoor.

In het geval van het Abel Tasman dorp overwon uiteindelijk de zon. Na jaren van zwoegen, vergaderen, lobbyen en bouwen, werd het nieuwste Nederlandse bejaardendorp in Australië zaterdagmiddag 3 uur door de Hon. Max Willis, voorzitter van de 'Legislative Council of NSW', geopend bij wijze van het onthullen van een plaquette.

Tijdens zijn toespraak bekende Willis dat veel politici hun populariteit toetsen aan het aantal plaquettes waarop hun naam vermeld staat. "Wat dat betreft heb ik het minder goed gedaan, want dit is pas mijn eerste vermelding", aldus Willis, die erg veel steun aan het dorp heeft geboden op juridisch gebied.

De eerste vermelding op een plaquette gold ook voor Ambassadeur J.C.Th. Bast, die was uitgenodigd om het Dutch Australian Centre te openen.

Kortweg DAC genoemd, gaat dit centrum in de toekomst een waarborg betekenen voor het bewaren van een stukje Nederlandse cultuur in Australië. Een initiatief dat inmiddels al

weer ruim 10 jaar geleden door een groep mensen op touw is gezet en dat nu, onder voorzitterschap van Akki van Ogtrop, een plaats heeft gevonden in het Abel Tasman dorp.

"Het is belangrijk dat de Nederlandse cultuur hier bewaard blijft. Abel Tasman was al ver voor Captain Cook hier aanwezig en de Nederlanders hebben door de eeuwen heen een belangrijke rol vervuld aan deze kant van de wereld", zei Keith Owen, directeur van Immigration en Ethnic Affairs NSW, tijdens een korte toespraak.

Alhoewel de eerste bewoners al sinds vorig jaar september in het dorp wonen,

vervolg pagina 3



* Hon. Max Willis (links) en Ambassadeur J.C.Th. Bast tijdens de officiële opening van het Abel Tasman Village in Chester Hill.



* Veel publieke belangstelling tijdens de opening van het dorp.

CDA valt steeds verder terug

door Leo Touw

DEN HAAG - Alle goede bedoelingen van lijsttrekker Eelco Brinkman ten spijt om met name de ouderen tegemoet te komen door de plannen voor bevroering van de aow voorlopig in de ijskast te zetten, blijft zijn partij, het CDA, in de opiniepeilingen steeds meer zetels verliezen.

En daarmee is al weer een dieptepunt bereikt in de populariteit van het CDA, die alle kans loopt als grootste partij van het land na vele decennia voorbijgestreefd te worden door de VVD, die op een winst van 9 zetels staat en uitkomt op een totaal van 31. En dat is er één meer dan de PvdA die op een verlies staat van 19 zetels, maar vergeleken met twee maanden geleden aan een licht herstel bezig is.

De grootste winst is nog steeds voor D'66 dat er 14 zetels bij zou krijgen voor een totaal van 26. Groen Links gaat van 6 naar 12 zetels.

Ramp-Boeing zou munitie hebben vervoerd.

AMSTERDAM - Volgens de politieke partij De Groenen uit Amsterdam Zuid-Oost zou de El Al-Boeing die op 4 oktober 1992 neerstortte op de Bijlmermeer een lading munitie en andere militaire goederen aan boord hebben gehad.

In een brief aan de ministers van VROM en Verkeer zeggen ze dat beladers in New York en Amsterdam hebben bevestigd dat er in New York acht pallets met militair materieel zijn ingeladen en dat er op Schiphol maar vijf zijn uitgeladen.

Drees 'ingepakt'

DEN HAAG -Leden van de Socialistische Partij hebben het standbeeld van Willem Drees ingepakt in een rode doek.

Ze deden dat uit protest tegen andere politieke partijen die volgens de Socialistische Partij de aow willen aantasten. Door het monument van Drees in te pakken, wilden de demonstranten de 'vader van de aow' beschermen tegen deze plannen.

Belgische leger zaait paniek

MAASTRICHT - Het Belgische leger heeft lichte paniek veroorzaakt bij een groot aantal Maastrichtenaren. Zonder melding vooraf oefenden de Belgen 's nachts vlak over de grens bij Maastricht.

Het gevolg was dat de meldkamer van de politie rond half vier werd overstelpt met meer dan honderd telefoontjes. De mensen werden in hun slaap opgeschrikt door explosies, lichtflitsen en geluiden van automatisch geweervuur. Onderzoek van de politie wees uit dat het Belgische leger net over de grens, bij Eben Emael oefende.

Elektronisch toezicht op gevangenen

DEN HAAG - Justitie gaat experimenteren met elektronisch toezicht op gevangenen.

Vijftig veroordeelden in het resort Leeuwarden krijgen een pols- of enkelband met een miniaturzender die signalen zendt naar een ontvangstapparaat.

U GAAT OVERZEE ?

Een regelmatige en economisch uitgedachte service zorgt er voor dat uw persoonlijke en huishoudelijke bezittingen op de snelste wijze vervoerd worden. OVER DE GEHELE WERELD!



Meer dan 20 jaar ervaring en optimaal getrainde medewerkers geven u een 100% Nederlandse garantie.

AUSTRALIA

- Sydney 02-757 1511
- Melbourne 03-587 1211
- Brisbane 07-268 6955
- Adelaide 08-347 4334
- Perth 09-353 2422

NEW ZEALAND

- Auckland 09-479 5777
- Hamilton 07-847 2709
- Tauranga 07-575 3004
- Palm.North 06-354 0953
- Wellington 04-568 4159
- Christchurch 03-348 0609
- Dunedin 03-477 7524

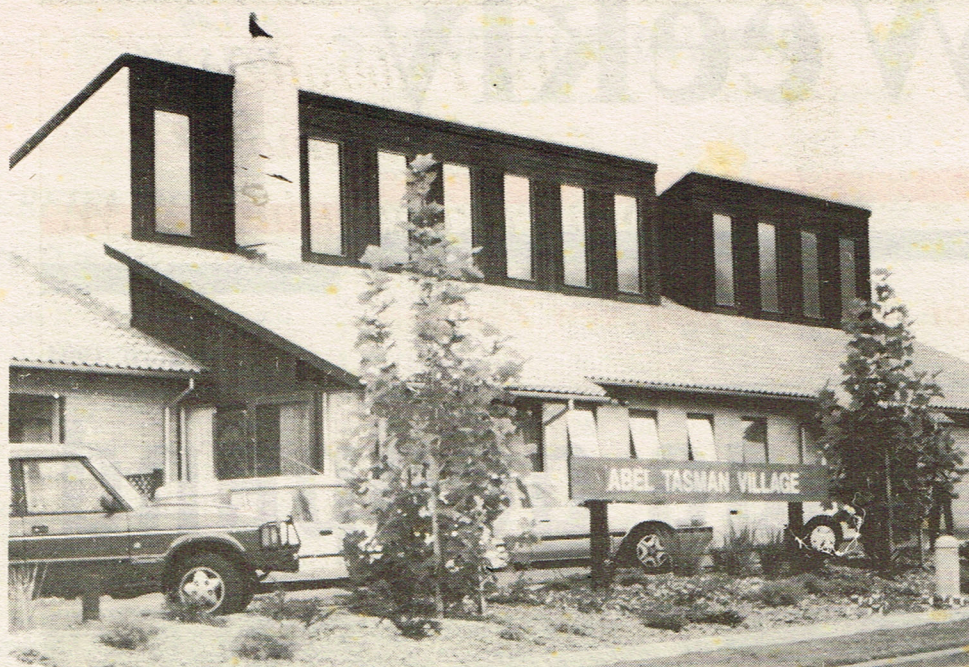

* *Abel Tasman Village, een dorp om trots op te zijn.*

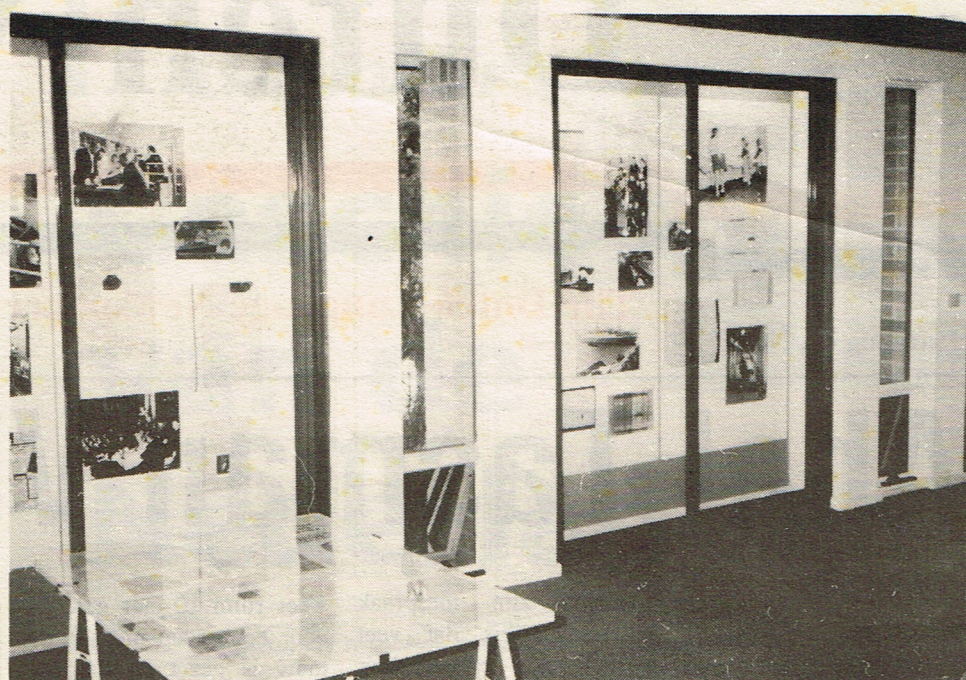

* *Dutch Australian Centre expositie 'From Clogs to Thongs'.*



* *Ambassadeur Bast onthult de plaquette van het Dutch Australian Centre.*



* *Juliana Village voorzitter Ad de Haas overhandigt ATV voorzitter Anton Kool een originele landkaart.*

Nederlandse Vereniging in Sydney

felicitteert bestuur en bewoners met de
opening van de 'Abel Tasman Village'

Tom Kristensen Landscape

wenst bestuur, bewoners en medewerkers
van de Abel Tasman Village heel veel
succes voor de komende jaren.

't Winkeltje THE DUTCH SHOPS

felicitteert bestuur en bewoners met de
opening van het knusse Abel
Tasman Village.

The Juliana Village Association Ltd.

wenst het Abel Tasman Village
bestuur en bewoners heel veel geluk
met de opening.

GAULT ARMSTRONG & KEMBLE (A'ASIA) PTY. LTD

*Van harte gefeliciteerd met de opening
van de Abel Tasman Village!*

*Wij wensen u veel succes toe voor de
komende jaren.*

Rob van der Vegt.

Dutch Australian Society in Illawarra

*Het bestuur van D.A.S.I. wenst
een ieder van het Abel Tasman
Village heel veel geluk met de
opening.*

DUTCH WEEKLY

Published by Dutch Weekly Pty. Ltd.

Head office:

Suite 301, 541 George Street, Sydney 2000
Phone: 02-267 7955 Fax: 02-267 8710

New Zealand office:

P.O. Box 3821, Auckland City
Phone: 09-444 9995 Fax: 09-443 4414

Holland office:

Stichting Dutch Weekly, Amazonestraat 42, 3207 NB
Spijkenisse. Phone: 01880-13714 Fax: 01880-25936

State offices:

Victoria	Harry Maassen, 16 Walker Road, Montrose 3765, ph. 03-728 1997
Advertising	Bert Ekkel, 141 Junction Road, Nunawading 3131, ph. 03-878 6718
South Austr.	Wim Grothauzen, Aston House, 13 Leigh Street Adelaide 5000, ph. 08-231 4002
Queensland	Oskar Melczarek, 125 Eric Street, Goodna 4300, ph./fax 07-288 2010
West. Austr.	John Schroeder, 13/21 Park Hillway, Wilson 6107, ph. 09-350 6911
North.-Ter.	Françoise Barkeij, P.O. Box 1165, Alice Springs 0870, ph 089-523 686, fax 089-530 921
ACT	Alex Fok, 15 Barry Drive, Turner 2601 ph. 06-276 0444
Tasmanië	Ann Buissink, 82 Springfield Ave., Moonah West 7009, ph. 002-724 007

Correspondents: Melbourne: Harry Maassen, Adelaide: Hannie de Vries,
Perth: Cor Heijboer (ere-correspondent), Alice Springs: Françoise Barkeij,
Bundaberg: Alex Zwarts, Latrobe Valley: Ted Heinemann, Newcastle:
Jan Mees, Wollongong: Kees Prins, Canberra: Alex Fok.

New Zealand:

Agent: Tony Strong. Correspondents: Business: Peter de Zwart, Auckland:
Baukje Lenting, Rotorua: Coby van Leeuwen.

Editor: Wabe Roskam

Typesetting: Peggy Conridge

Advertising: Paul Schillings

Administration: Toni Roskam

Dutch news: Leo Touw

Graphic designs: John Windus

English Supplement: Andries Snoek, Ries Hovius

Printed by Apex Publishing Arncliffe, NSW

Distributed by Wrapaway Marrickville, NSW

As per copyright regulations it is illegal to copy any article or
advertisement without written permission of the publisher.

Abel Tasman Village

We would like to say 'Thank you' to all who have helped to make our beautiful Village a reality:

- architects • builders • suppliers
- volunteers from The Netherlands and N.S.W. • Dutch organizations
- The Embassy of The Netherlands
- Australian government bodies
- The Consulate General in Sydney
- churches and everybody else who made a contribution one way or another.

THANK YOU!

from all of us at the
ABEL TASMAN VILLAGE



* Veel te zien in het Dutch Australian Centre.

heeft men met de opening gewacht tot 26 maart j.l. In tegenstelling tot vele andere pas geopende complexen, ligt het ATV er keurig bij. Goed verzorgde tuinen, gezellige woningen en een ontwerp dat het 'dorpseffekt' benadrukt.

Tussen de vele 'retirement villages' in dit land maakt het Abel Tasman dorp dan ook een hele goede indruk. Met gepaste trots vertelt de voorzitter van het bestuur, Anton Kool, dan ook dat tijdens een recent bezoek van het "Standard Monitoring Team" van het Commonwealth Department of Human Services and Health, het dorp met 'vlag en wimpel' is goedgekeurd. "Het grootste probleem dat we in het verleden moesten overkomen, was het verkrijgen van voldoende krediet ter ondersteuning van de subsidies en ons eigen geld. We vonden die steun uiteindelijk ondermeer bij de Westpac Banking Corporation", aldus voorzitter Kool.

Project-manager Wim Engelbrecht, die nog dagelijks vele uren besteedt in het dorp, vertelt dat er nog behoorlijk veel geld moet worden uitgegeven aan de installatie van beveiliging en allerhande gemakken voor de bewoners.

Er wordt veel aandacht

gegeven aan de wensen van de bewoners. Diverse activiteiten worden georganiseerd en er is inmiddels een bewoners comité gevormd. Manager van het dorp, Hans Timmers, ziet uit naar de dag dat het ATV volledig bezet zal zijn. "Ik denk dat het dit jaar zeker het geval zal zijn", suggereert Timmers.

Volgens directeur fondsenwerving Herbert Frank begon het allemaal met een kleine subsidie om een enquête te houden die de levensvatbaarheid van een 2e Nederlands bejaardendorp in Sydney moest aantonen. "De afgelopen drie jaar hebben we veel werk verricht om steun te krijgen van diverse instanties en bedrijven in Australië en Nederland. Mede dankzij hen hebben we nu een dorp om trots op te zijn" aldus Frank.

Een woord van lof is zeker op zijn plaats voor de groep mensen die volledig belangeloos vele uren en dagen hebben gegeven om hun doel te bereiken. Een dorp dat er mag zijn en dat zeker vele jaren een veilige en secure haven zal zijn voor de ouder wordende Nederlandse emigrant. Waar Abel Tasman slechts een voet aan wal zette is in Chester Hill een stevige fundatie gelegd voor een nieuw stukje Nederlandse inbreng.

Dagelijks bestuur Abel Tasman Village

Voorzitter: Anton Kool

Leden: Theo ten Brummelaar, Anne Dijkman, Wim Engelbrecht, Pieter Eveleens, Herbert Frank, Theo van Gestel, Nick Grippeling, Bert Gijzen en Hans Verhoeven

Queen Beatrix Village in Illawarra

Van harte gefeliciteerd met de opening en veel voorspoed!

De Federatie van Nederlandse Verenigingen in N.S.W.

wenst bestuur en bewoners van de Abel Tasman Village een heel gelukkige toekomst.

HET N.S.W. HOLLAND FESTIVAL COMITÉ

brengt de allerbeste wensen over aan iedereen in de Abel Tasman Village.

D.A.S. Neerlandia in Frenchs Forest

wenst Abel Tasman Village veel geluk met de opening.

DE DUTCH FOLKDANCING CLUB

wenst iedereen van de Abel Tasman Village van harte geluk met de opening.

Sunrise Choral Society

wenst een ieder in de Abel Tasman Village vele goede jaren toe!

Dutch Australian Club "De Soos" - St. Ives

Bestuur en bewoners van Abel Tasman Village:

Van Harte Gefeliciteerd met de opening!

Kennismaken met Abel Tasman Village

Feestelijk openings programma voor april 1994

- | | |
|----------------------------------|-------------------|
| * Concert van 3 vocalisten | zat. 9/4 3.00 nm |
| * Koffie concert Timmers familie | zat. 16/4 10.30vm |
| * Video avond, film ATV | zat. 16/4 7.00 nm |
| * Kerkdienst met pater Bijman | zon. 17/4 10.30 |
| * Avond, muziek en dans | zat. 23/4 7.30 nm |
| * Concert Bart van Oort | zat. 30/4 3.00 nm |

Iedere zaterdagmorgen 9.30 vm - 12.30 nm

- * Rondleiding door het dorp.
- * Koffie met gebak.
- * Openingsexpositie "From clogs to thongs" in het Dutch Australian Centre.

CONSULAAT-GENERAAL DER NEDERLANDEN SYDNEY

feliciteert het Abel Tasman Village met de opening van het 'Dorp'.

Wij wensen het bestuur en bewoners veel voorspoed voor de komende jaren.

Congratulations to Abel Tasman Village

from

Stigter Clarey & Partners

Consulting Civil and Structural Engineers

Ph. 2679312

Fax 261-5871

Directors Jan Stigter, Cees Thurmer

The foundations on which
Abel Tasman Village
is built

Heel veel geluk toegewenst met de opening

Netherlands ex-Service &
Women's Association

NSW Branch Inc.